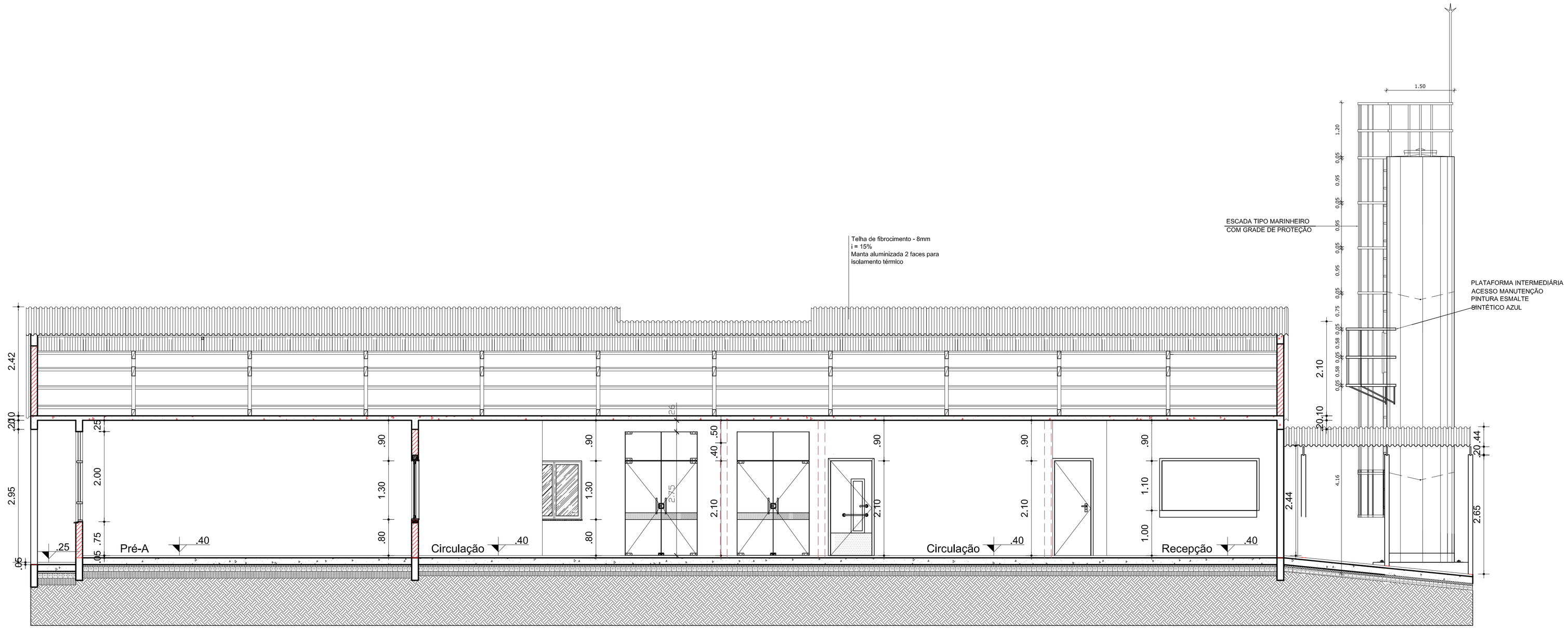

Corte AA
Escala:1/50

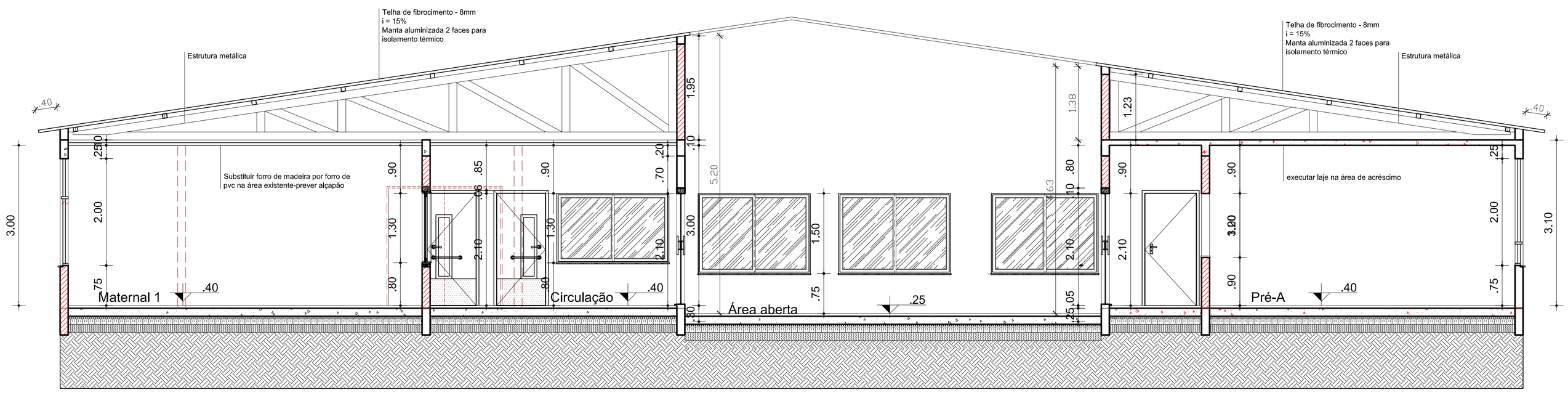

Corte BB
Escala:1/50

REVISÃO	DATA	RESPONSÁVEL	OBSERVAÇÃO

PREFEITURA MUNICIPAL DE PELOTAS
SECRETARIA MUNICIPAL DA EDUCAÇÃO
DEPARTAMENTO DE PLANEJAMENTO E ENGENHARIA

E.I. ÉRICO VERÍSSIMO

SECRETÁRIO MUNICIPAL DA EDUCAÇÃO

PROJETO:

Angela Bosenbecker
RUA GEN. TELLES, 357
PELOTAS - RS - CEP 96010-310
FONE: 3303-0021
e-mail: angela.bosenbecker@gmail.com

Projeto Arquitetônico: Ângela C. Bosenbecker
CAU - A31414-5

Coordenação do Projeto: Ângela C. Bosenbecker
CAU - A31414-5

PROJETO: PROJETO ARQUITETÔNICO

ENDEREÇO: Rua Darcy Vargas, s/n - NAVEGANTES

CONTEÚDO: Corte AA - Corte BB

PRANCHA: PA-03

LOCAL E DATA: Pelotas, maio de 2014.

ESCALA: 1/50