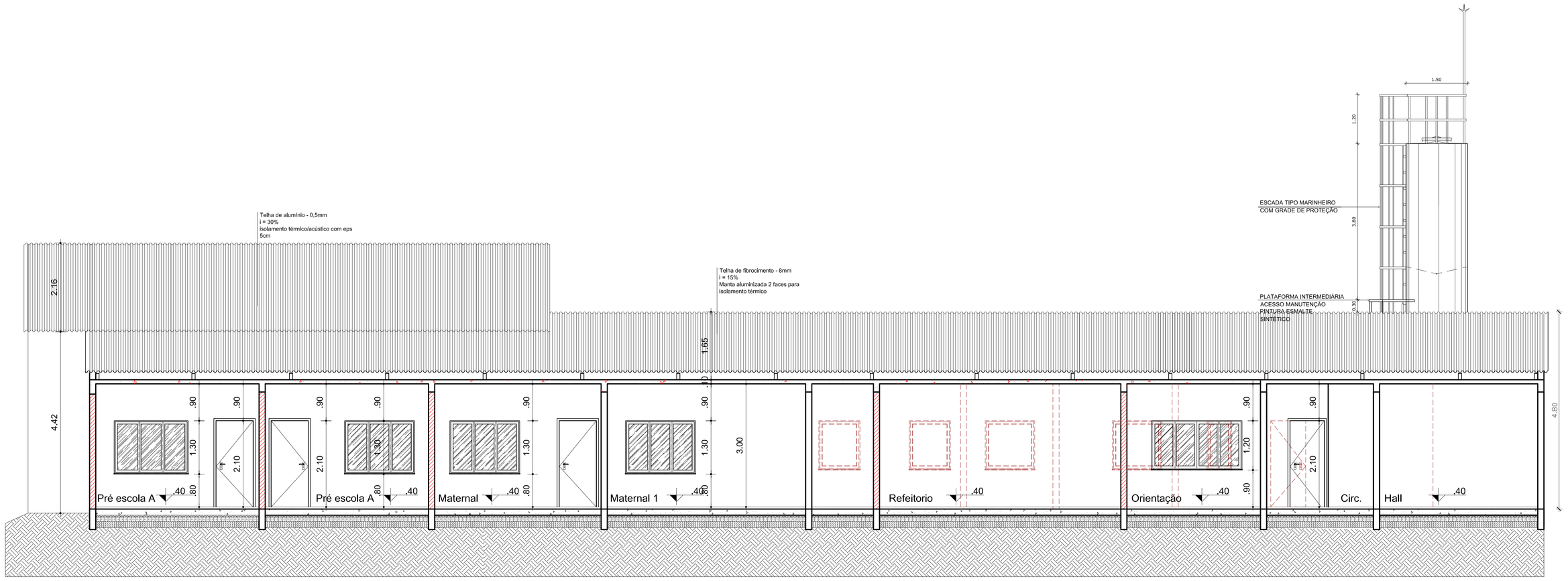

Corte AA
Escala:1/50

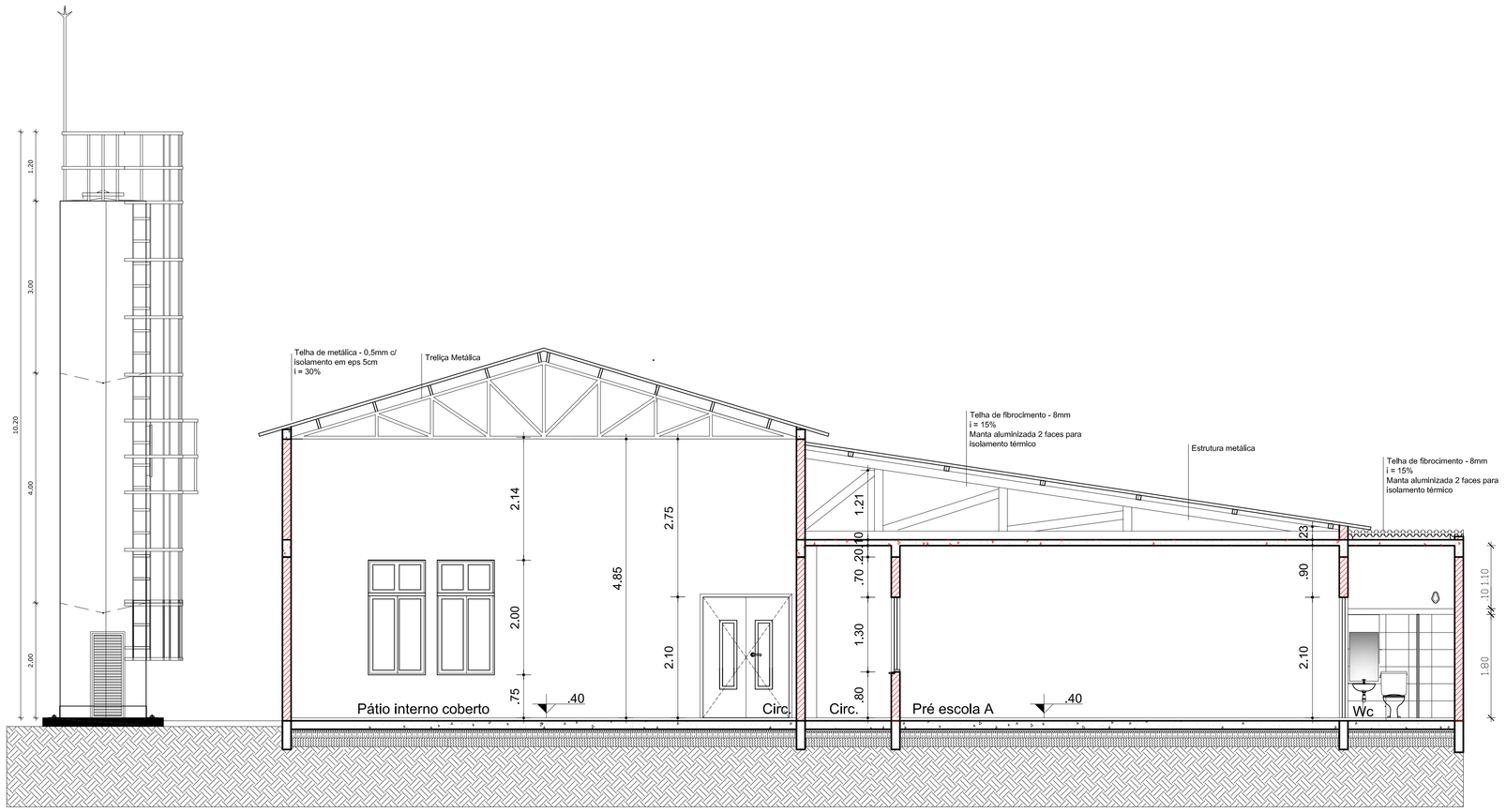

Corte BB
Escala:1/50

REVISÃO	DATA	RESPONSÁVEL	OBSERVAÇÃO

PREFEITURA MUNICIPAL DE PELOTAS
SECRETARIA MUNICIPAL DA EDUCAÇÃO
DEPARTAMENTO DE PLANEJAMENTO E ENGENHARIA

E.I. OSVALD de ANDRADE

SECRETÁRIO MUNICIPAL DA EDUCAÇÃO

PROJETO:

Angela Bosenbecker
RUA GEN. TELLES, 357
PELOTAS - RS - CEP 96010-020
FONE: 32034021
e-mail: angela.bosenbecker@gmail.com

Projeto Arquitetônico: Ângela C. Bosenbecker
CAU - A31414-5

Coordenação do Projeto: Ângela C. Bosenbecker
CAU - A31414-5

PROJETO: PROJETO ARQUITETÔNICO

PRANCHA: PA-03

ENDEREÇO: Praça Aratiba, S/N - Barro Duro

CONTEÚDO: Cortes AA, BB

LOCAL E DATA: Pelotas, maio de 2014.

ESCALA: 1/50