LEGENDA:

Alvenaria existente:
Alvenaria a construir:
Alvenaria a demolir:

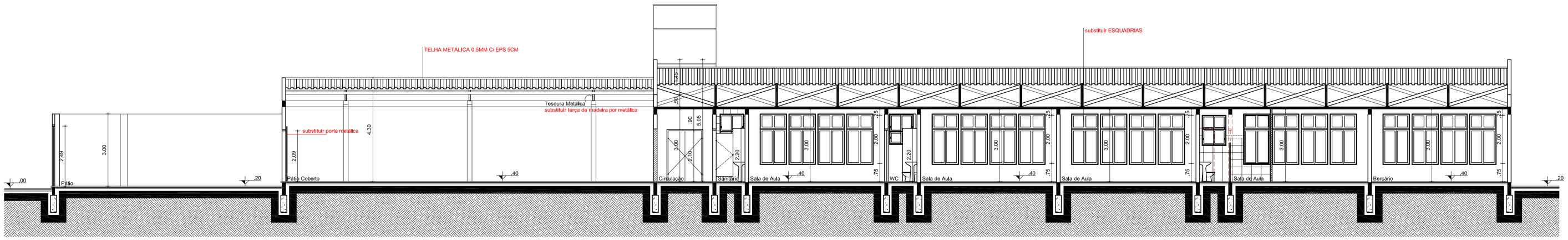

4 Corte CC'
esc. 1 : 100

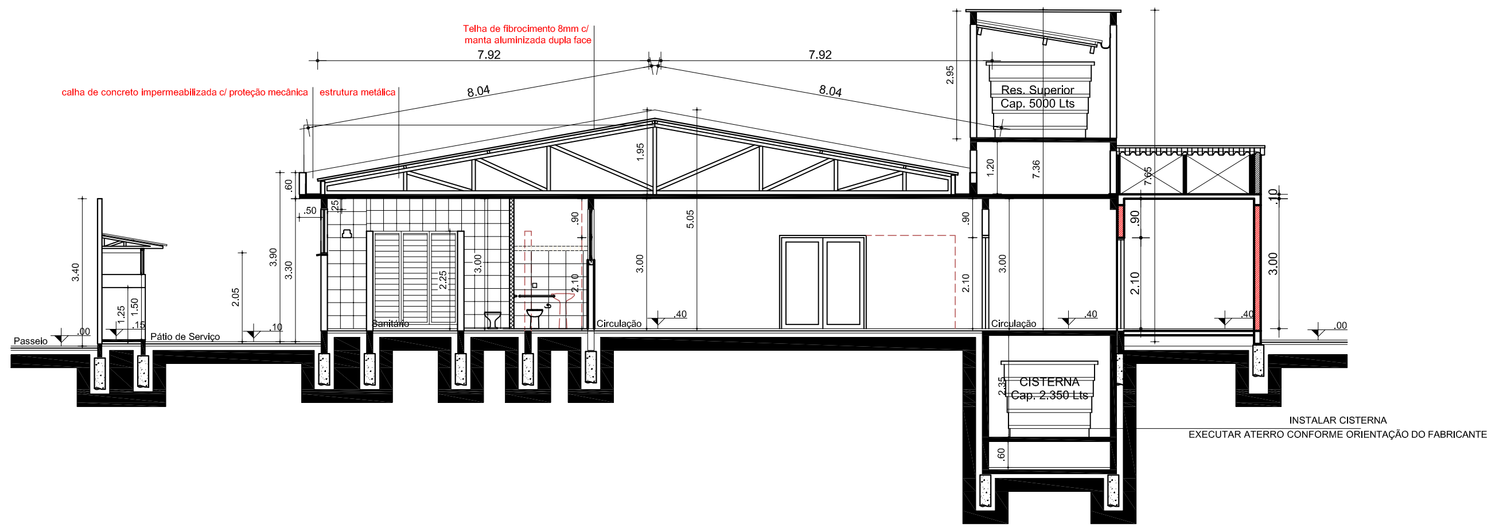

3 Corte DD'
esc. 1 : 100

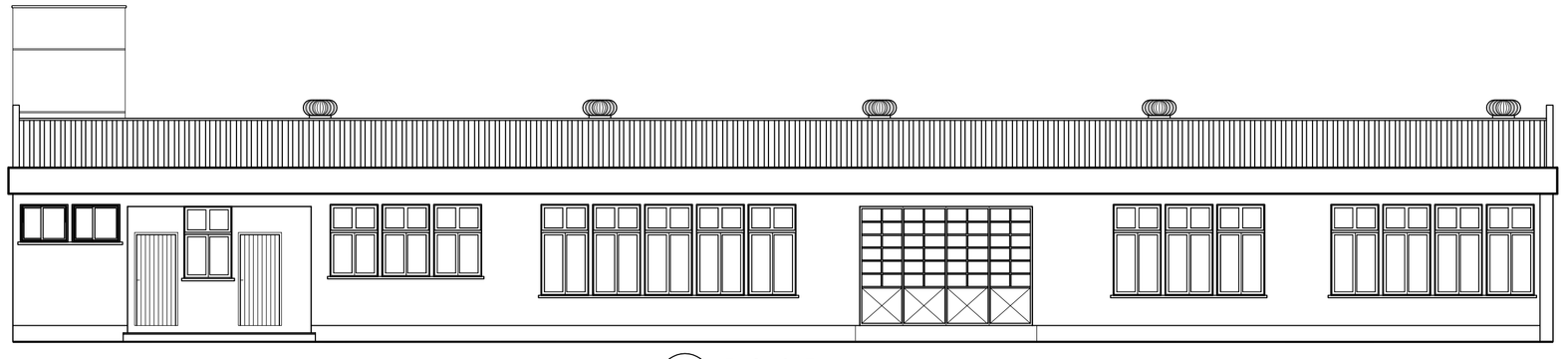

1 Fachada Frente
esc. 1 : 100

REVISÃO	DATA	RESPONSÁVEL	OBSERVAÇÃO

PREFEITURA MUNICIPAL DE PELOTAS
SECRETARIA MUNICIPAL DA EDUCAÇÃO
DEPARTAMENTO DE PLANEJAMENTO E ENGENHARIA

EMEI JACEMA PRESTES

SECRETÁRIO MUNICIPAL DA EDUCAÇÃO

PROJETO:

Angela Bosenbecker
RUA GEN. TELLES, 357
PELOTAS - RS - CEP 96010-310
FONE: 3303-0021
e-mail: angela.bosenbecker@gmail.com

Projeto Arquitetônico: Ângela C. Bosenbecker
CAU - A31414-5

Coordenação do Projeto: Ângela C. Bosenbecker
CAU - A31414-5

PROJETO: PROJETO ARQUITETÔNICO

PRANCHA: PA-02

ENDEREÇO: Av. Pery Ribas, 553

CONTEÚDO: Corte AA- Corte BB - FACHADA

LOCAL E DATA: Pelotas, OUTUBRO de 2014.

ESCALA: 1/100