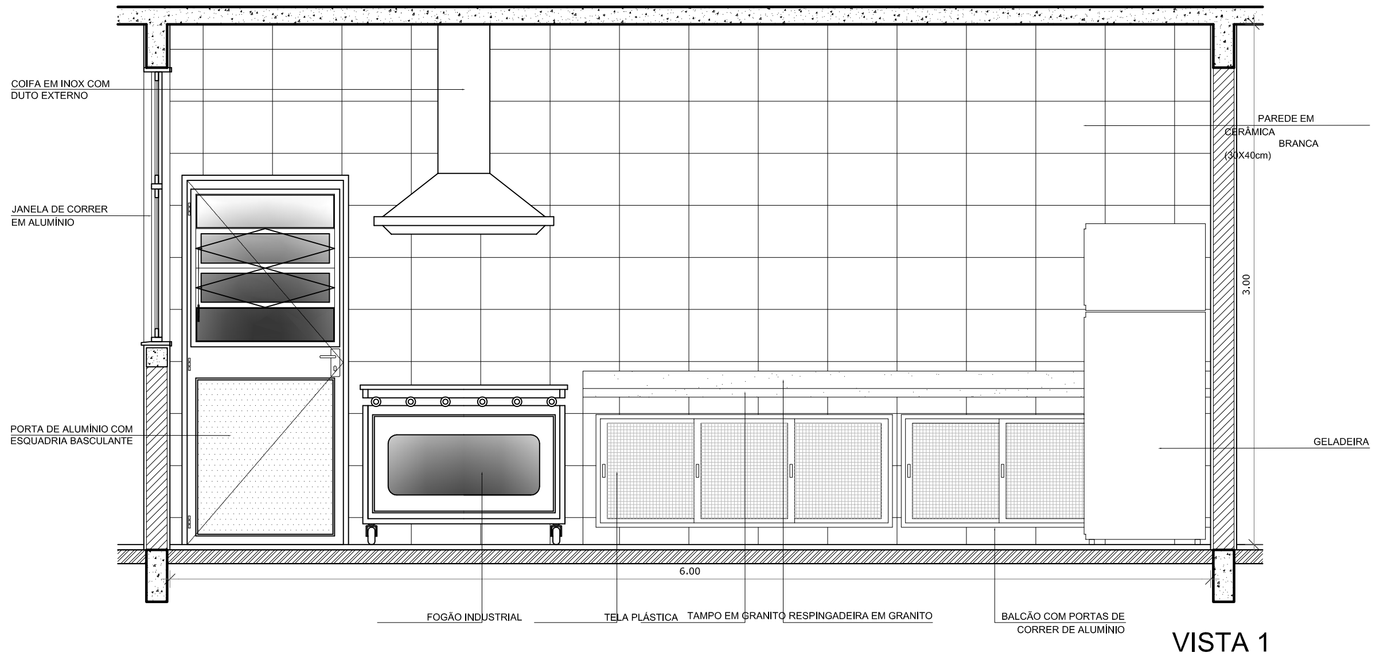

VISTA 1

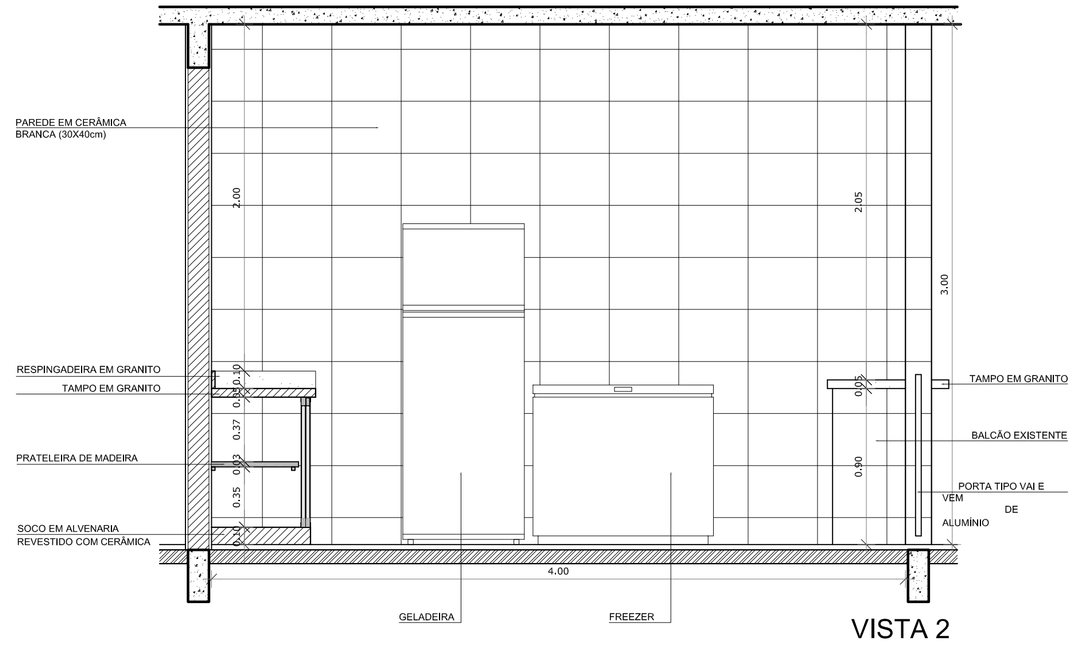

VISTA 2

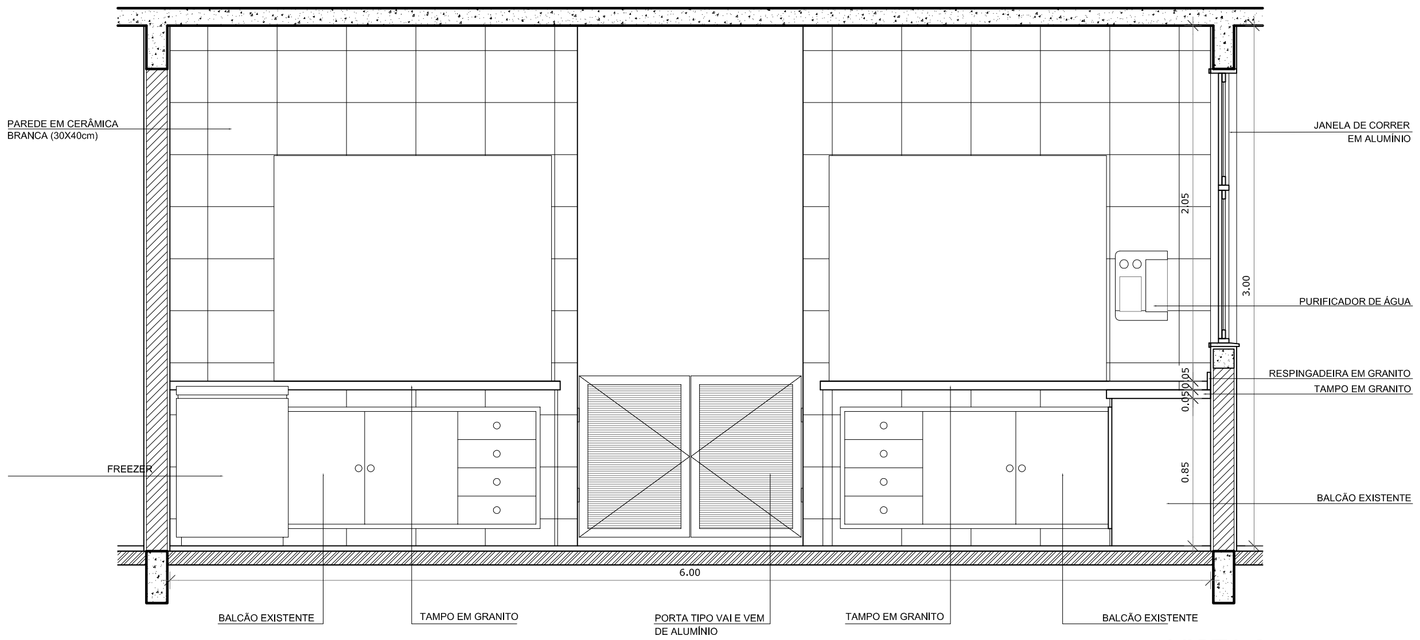

VISTA 3

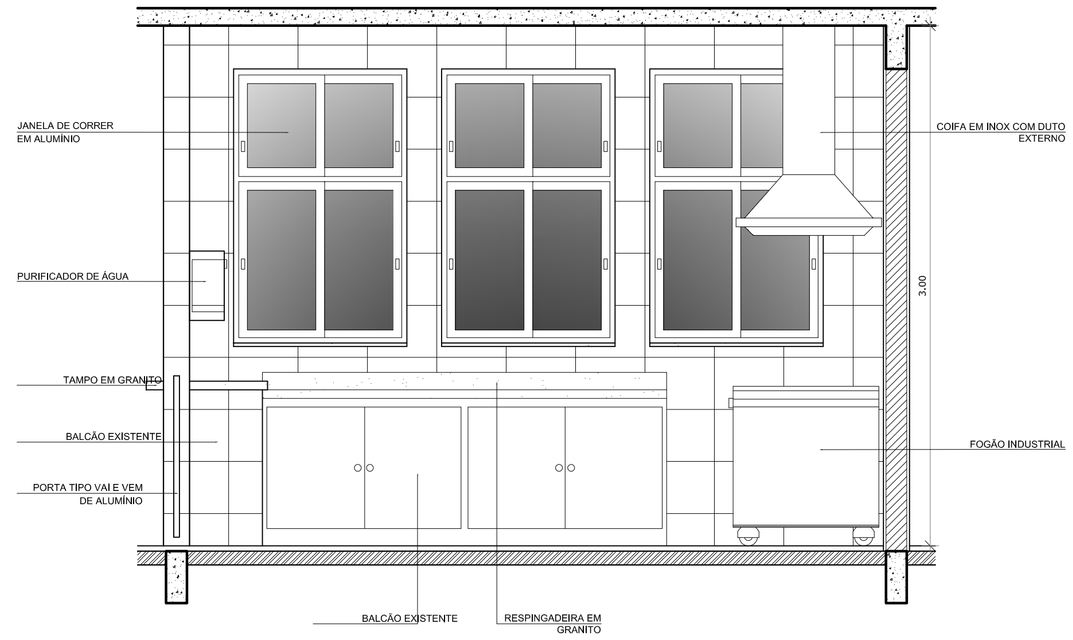

VISTA 4

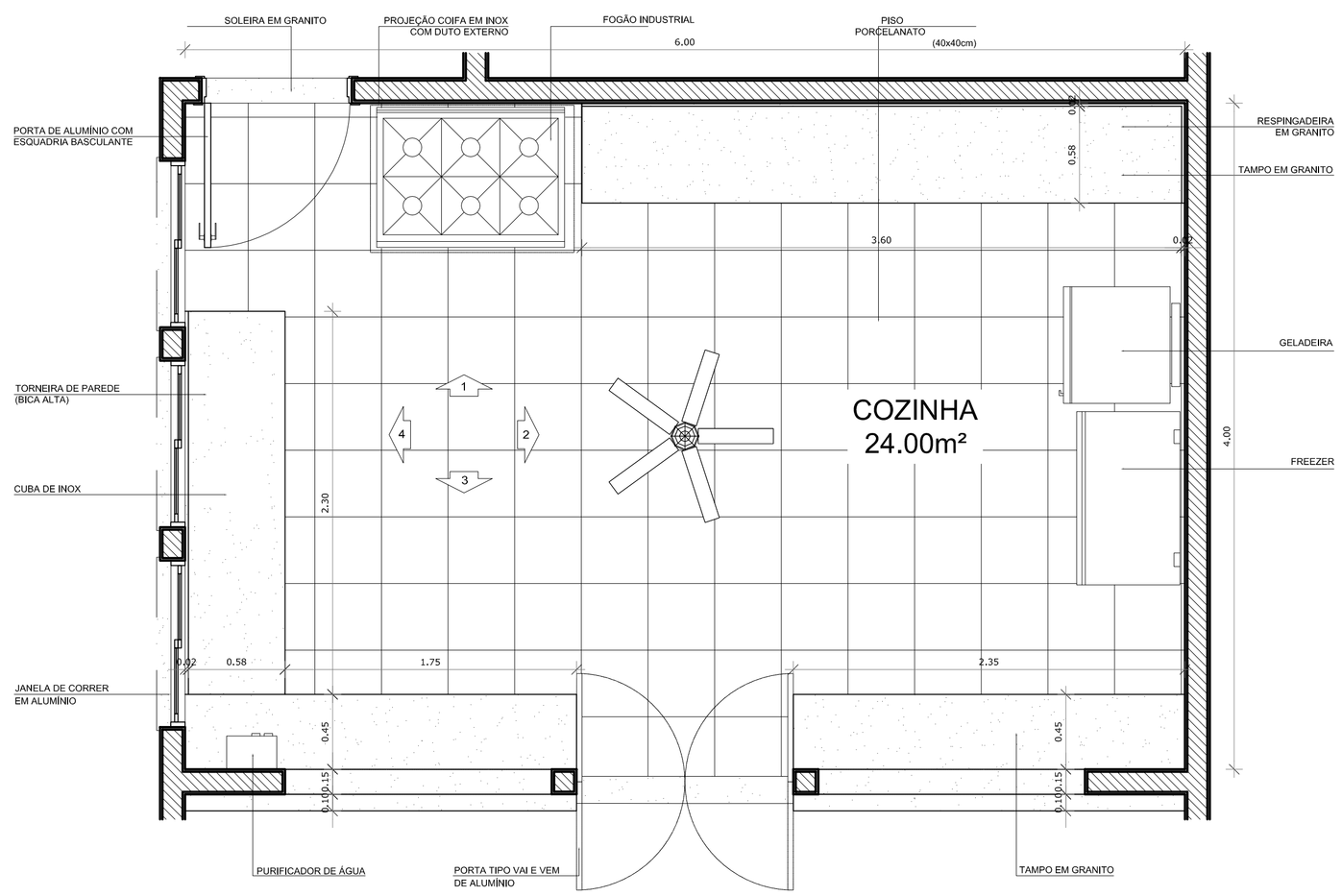

PLANTA BAIXA

REVISÃO	DATA	RESPONSÁVEL	OBSERVAÇÃO

PREFEITURA MUNICIPAL DE PELOTAS
SECRETARIA MUNICIPAL DA EDUCAÇÃO
DEPARTAMENTO DE PLANEJAMENTO E ENGENHARIA

EMEI PROF. JACEMA RODRIGUES PRESTES

SECRETÁRIO MUNICIPAL DA EDUCAÇÃO

PROJETO:

Angela Bosenbecker
RUA GEN. TELLES, 357
PELOTAS - RS - CEP 96010-310
FONE: 3303-6021
e-mail: angela.bosenbecker@gmail.com

Projeto Arquitetônico: Ângela C. Bosenbecker
CAU - A31414-5

Coordenação do Projeto: Ângela C. Bosenbecker
CAU - A31414-5

PROJETO: PROJETO ARQUITETÔNICO

PRANCHA: PA-04

ENDEREÇO: Av. Pery Ribas, 553 - Arco Íris / Três Vendas

CONTEÚDO: Detalhe - Cozinha

LOCAL E DATA: Pelotas, outubro de 2014.

ESCALA: 1/25