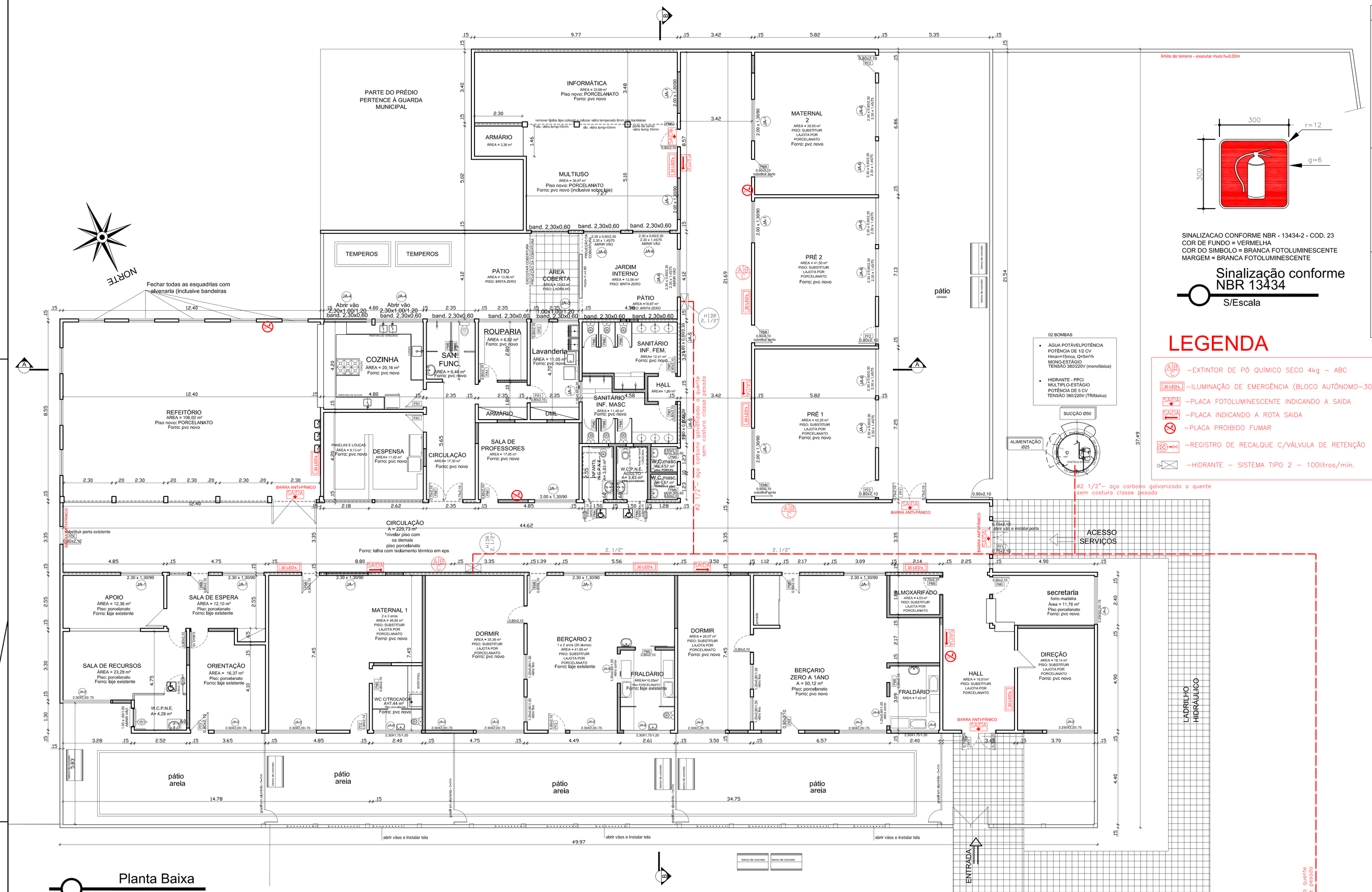

Planta Baixa
Escala:1/75

limite do terreno - executar muro h=3.00m

Símbolo	Significado	Forma e cor	Aplicação
	saida de emergencia	Simbolo: retangular Fundo: verde Pictograma: fotoluminescente	INDICAÇÃO DO SENTIDO (ESQUERDA OU DIREITA) DE UMA SAIDA DE EMERGENCIA, ESPECIALMENTE PARA SER FIXADO EM COLUNAS OU PAREDES h=180cm DO PISO ACABADO. INDICAÇÃO DO SENTIDO (ESQUERDA OU DIREITA) DE UMA SAIDA DE EMERGENCIA.
	Saida de emergencia	Simbolo: retangular Fundo: verde Mensagem "SAIDA" e ou pictograma e ou seta direcional: fotoluminescente	INDICAÇÃO DA SAIDA DE DEMERGENCIA, UTILIZADA COMO COMPLEMENTAÇÃO DO PICTOGRAMA FOTOLUMINESCENTE (SETA OU IMAGEM, OU AMBOS).
	Extintor de incêndio	Simbolo: quadrado Fundo: vermelha Pictograma: fotoluminescente	INDICAÇÃO DE LOCALIZAÇÃO DOS EXTINTORES DE INCENDIO.

SINALIZACAO CONFORME NBR - 13434-2 - COD. 23
COR DE FUNDO = VERMELHA
COR DO SIMBOLO = BRANCA FOTOLUMINESCENTE
MARGEM = BRANCA FOTOLUMINESCENTE

Sinalização conforme NBR 13434
S/Escala

LEGENDA

- –EXTINTOR DE PÓ QUÍMICO SECO 4kg – ABC
- 30 LEDs –ILUMINAÇÃO DE EMERGÊNCIA (BLOCO AUTÔNOMO–30 leds)
- SAÍDA –PLACA FOTOLUMINESCENTE INDICANDO A SAÍDA
- SAÍDA –PLACA INDICANDO A ROTA SAÍDA
- –PLACA PROIBIDO FUMAR
- –REGISTRO DE RECALQUE C/VÁLVULA DE RETENÇÃO
- –HIDRANTE – SISTEMA TIPO 2 – 100litros/min.

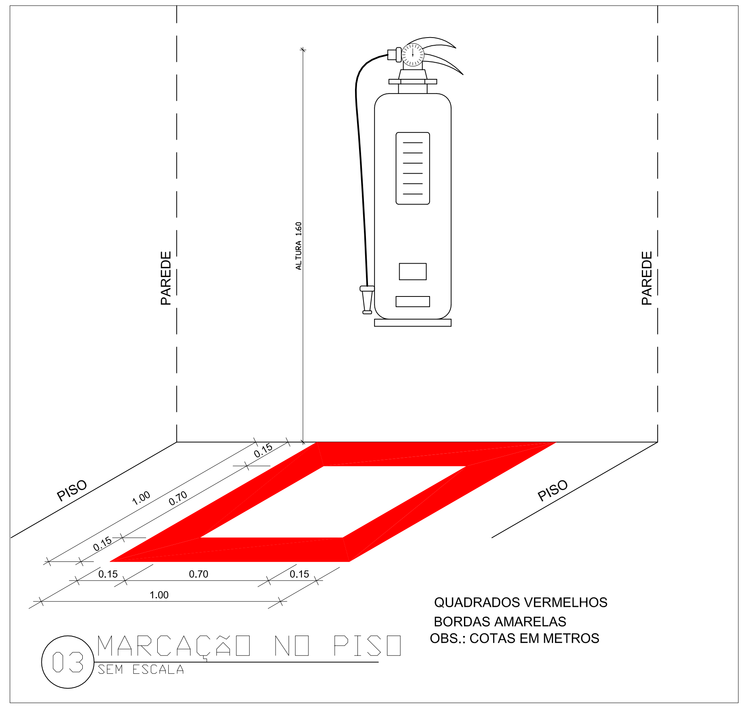

03 MARCAÇÃO NO PISO
SEM ESCALA

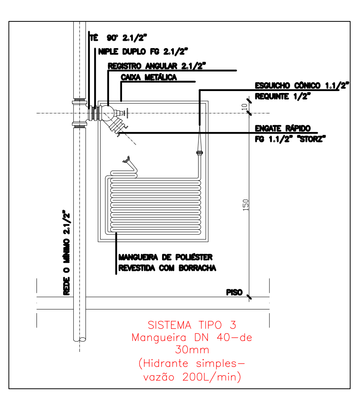

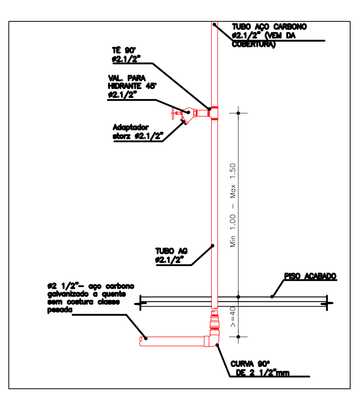

HIDRANTE DE INCÊNDIO PAV. TÉRREO
ESCALA: 1/25

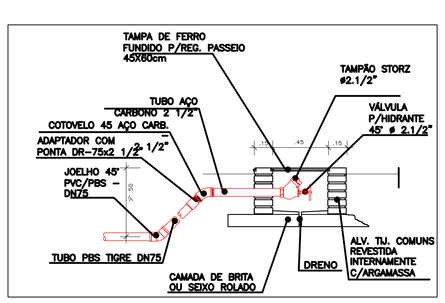

REG. DE PASSEIO
Escala 1:25

REVISÃO	DATA	RESPONSÁVEL	OBSERVAÇÃO

PREFEITURA MUNICIPAL DE PELOTAS
SECRETARIA MUNICIPAL DA EDUCAÇÃO
DEPARTAMENTO DE PLANEJAMENTO E ENGENHARIA

EMEI IVANIR DIAS

SECRETÁRIO MUNICIPAL DA EDUCAÇÃO

PROJETO:

Angela Bosenbecker
RUA CEL. TELLES, 357
PELOTAS – RS / CEP 96010-010
FONE: 32034021
e-mail: angela.bosenbecker@gmail.com

Projeto Arquitetônico: Ângela C. Bosenbecker
CAU - A31414-5
Coordenação do Projeto: Ângela C. Bosenbecker
CAU - A31414-5

PROJETO: PROJETO PPCI

PRANCHA: PPCI-01

ENDEREÇO: R. Manoel Lucas de Lima, 215

CONTEÚDO: Planta Baixa - TÉRREO

LOCAL E DATA: Pelotas, OUTUBRO de 2014.

ESCALA: 1/75