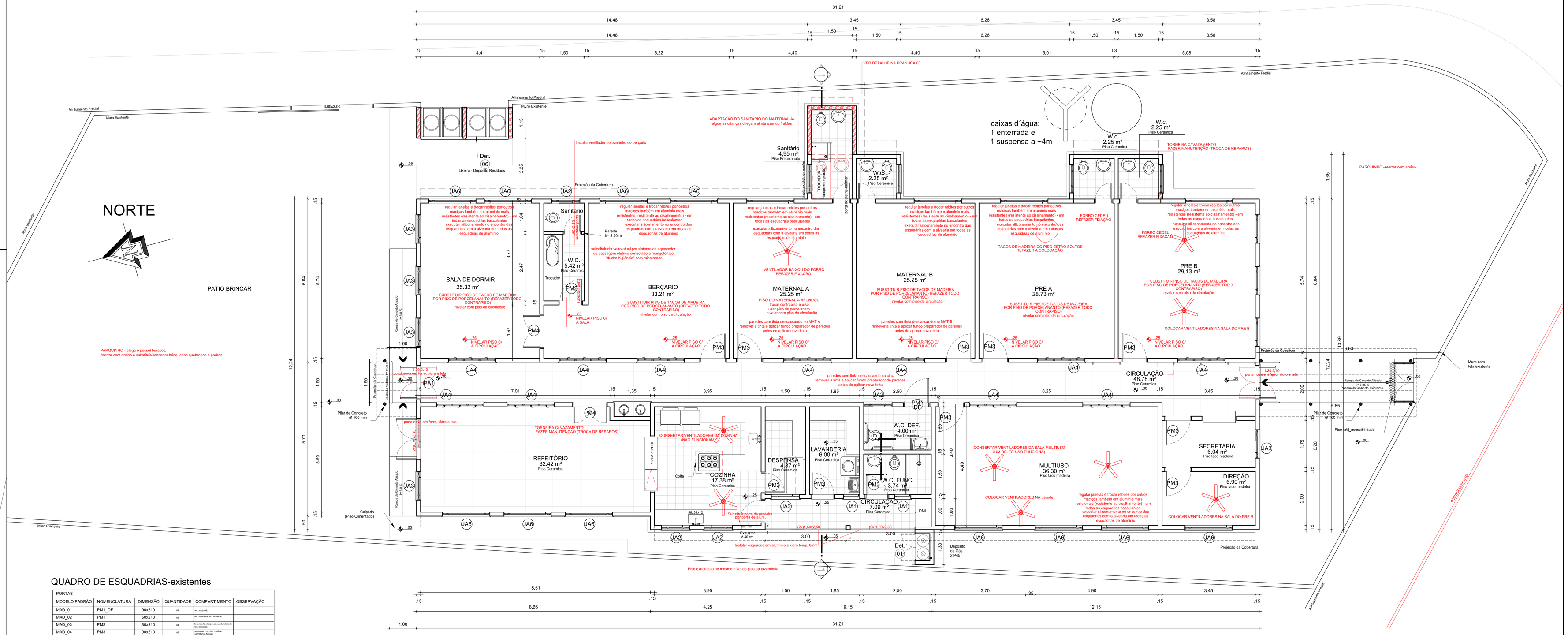

Planta Baixa
Escala:1/50

QUADRO DE ESQUADRIAS-existentes

PORTAS					
MODELO PADRÃO	NOMENCLATURA	DIMENSÃO	QUANTIDADE	COMPARTIMENTO	OBSERVAÇÃO
MAD_01	PM1_DF	90x210	01	wc. adaptado	
MAD_02	PM1	60x210	05	wc. sala aula, wc. existente	
MAD_03	PM2	80x210	04	lavanderia, despensa, wc. funcionarioi, wc. existente	
MAD_04	PM3	90x210	09	sala aula, cozinha, multiuso, secretaria, direção	
MAD_05	PM4	120x210	02	berçario, maternal	
ALU_01	PA1	120x210	01	acesso frente, acesso pátio	
	TOTAL		23		

JANELA ALUMINIO					
MODELO PADRÃO	NOMENCLATURA	DIMENSÃO	QUANTIDADE	COMPARTIMENTO	OBSERVAÇÃO
ALU_01	JA1	60x100	02	wc funcionarios, lavanderia	CAIXILHO TIPO BASCULANTE COM VIDRO CIMEJADO 3 mm
ALU_02	JA2	105x100	09	wc sala aula, wc adaptado, lavanderia, wc funcionarioi	CAIXILHO TIPO BASCULANTE COM VIDRO CIMEJADO 3 mm
ALU_03	JA3	105x155	09	sala aula, sala aula, sala dormir, refeitório	CAIXILHO TIPO BASCULANTE COM VIDRO LISO 3 mm
ALU_04	JA4	175x60	11	sala aula, multiuso, berçario, sala dormir, refeitório	CAIXILHO TIPO MAXIMAR COM VIDRO LISO 3 mm
ALU_05	JA5	175x100	-	-	-
ALU_06	JA6	175x155	15	sala aula, multiuso, direção, berçario, sala dormir, refeitório	CAIXILHO TIPO BASCULANTE COM VIDRO LISO 3 mm
	TOTAL		46		

QUADRO DE ESQUADRIAS-novas

PORTAS				
MATERIAL	TIPO	DIMENSÃO	QUANTIDADE	COMPARTIMENTO
FERRO	2 FOLHAS ABRIR	120x210	02	CIRCULAÇÃO
FERRO	2 FOLHAS ABRIR	150x210	01	REFEITÓRIO
MADEIRA	1 FOLHA ABRIR	60x1,60	01	SAN. INF.
MADEIRA	1 FOLHA ABRIR	60x1,60	01	ÁREA DE SERVIÇOS
ALUMÍNIO	1 FOLHA ABRIR	60x1,60	01	COZINHA - COM BASCULANTE

LEGENDA

- PAREDES A CONSTRUIR
- PAREDES A DEMOLIR
- PAREDES EXISTENTES

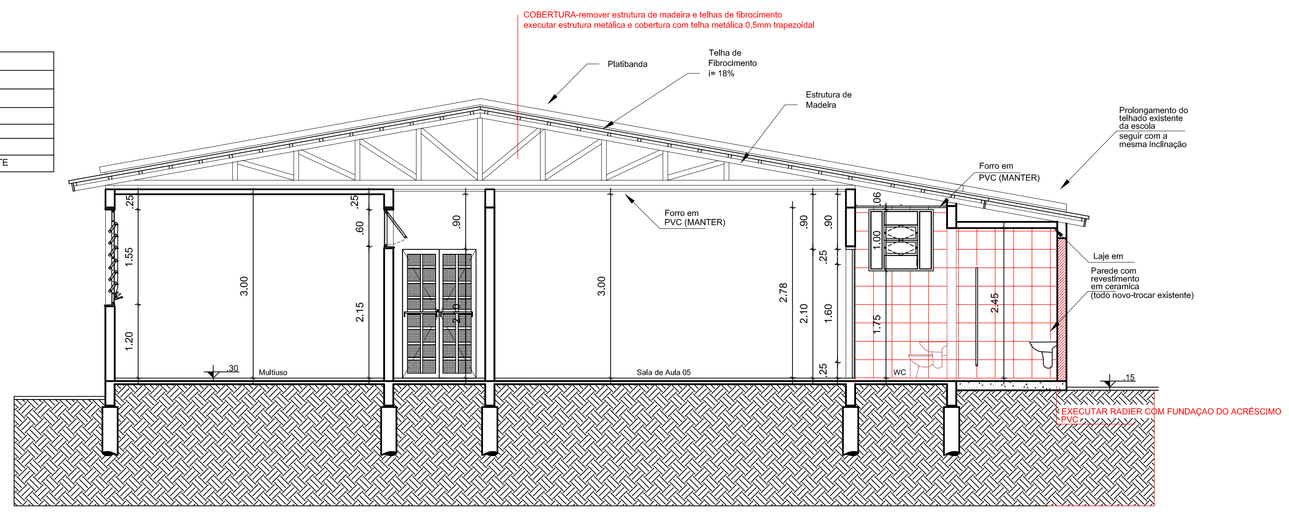

Corte 1-1
Escala:1/50

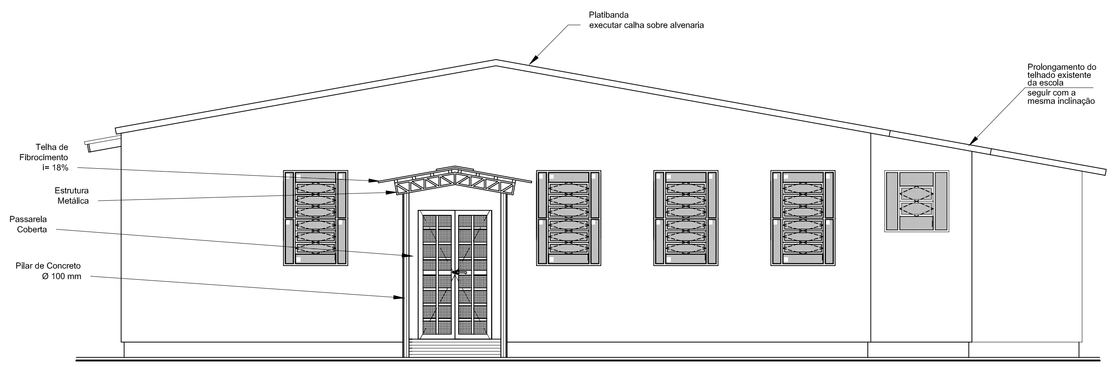

Fachada Frontal
Escala:1/50

REVISÃO	DATA	RESPONSÁVEL	OBSERVAÇÃO

PREFEITURA MUNICIPAL DE PELOTAS
SECRETARIA MUNICIPAL DA EDUCAÇÃO
DEPARTAMENTO DE PLANEJAMENTO E ENGENHARIA

E.M.E.I. ANTONIO CARINGI

SECRETÁRIO MUNICIPAL DA EDUCAÇÃO

PROJETO:

Angela Bosenbecker
RUA GEN. TELLES, 357
PELOTAS - RS - CEP 96010-010
FONE: 32034001
e-mail: angela.bosenbecker@gmail.com

Projeto Arquitetônico: Ângela C. Bosenbecker
CAU - A31414-5

Coordenação do Projeto: Ângela C. Bosenbecker
CAU - A31414-5

PROJETO: PROJETO ARQUITETÔNICO

PRANCHA: PA-02

ENDEREÇO: Rua Gal. Abreu e Lima, nº 302 - Lindoia

CONTEÚDO: Planta Baixa - TÉRREO

LOCAL E DATA: Pelotas, maio de 2014.

ESCALA: 1/50