

1 SALA MULTIUSO  
ESCALA 1/25

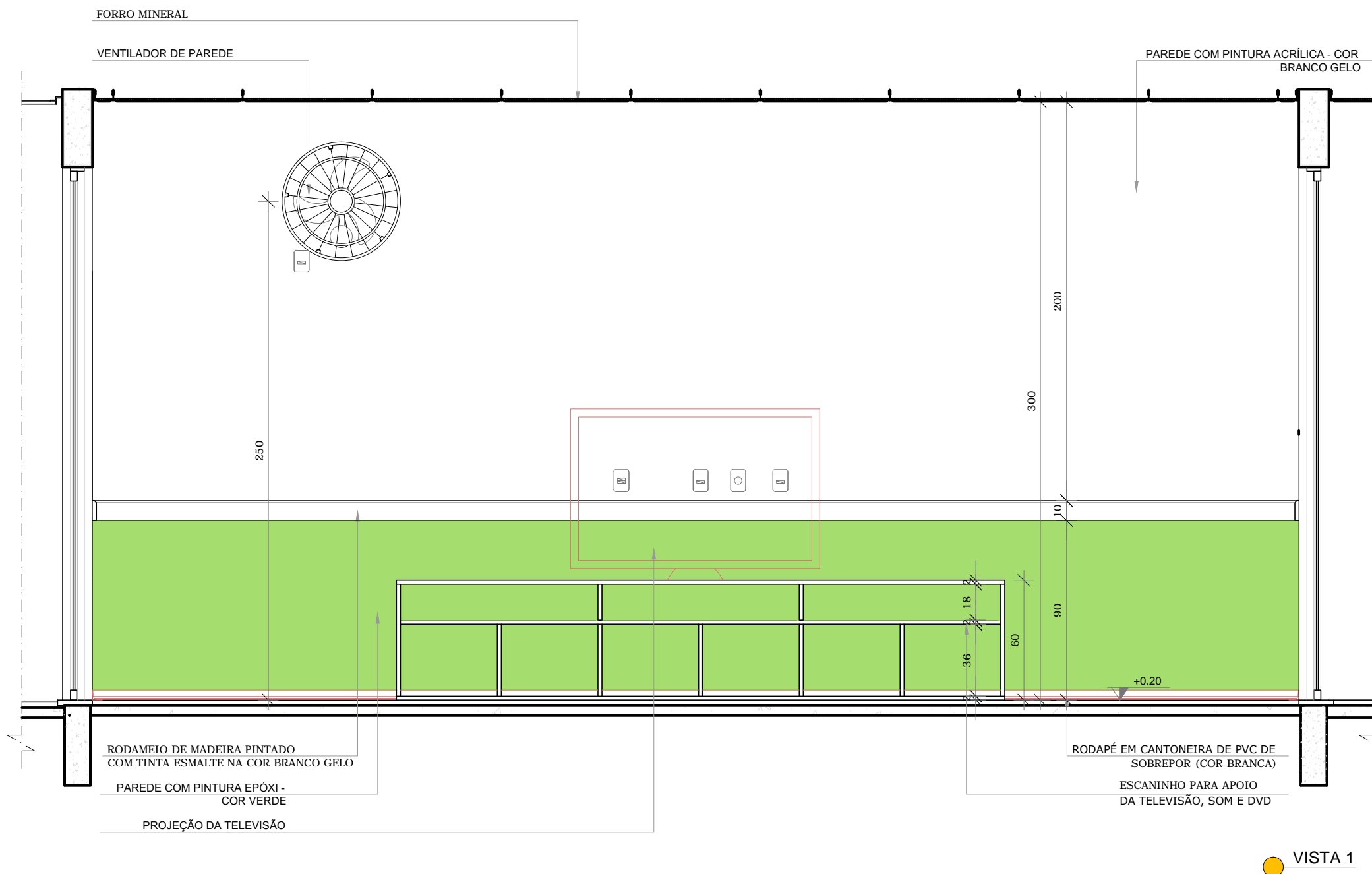
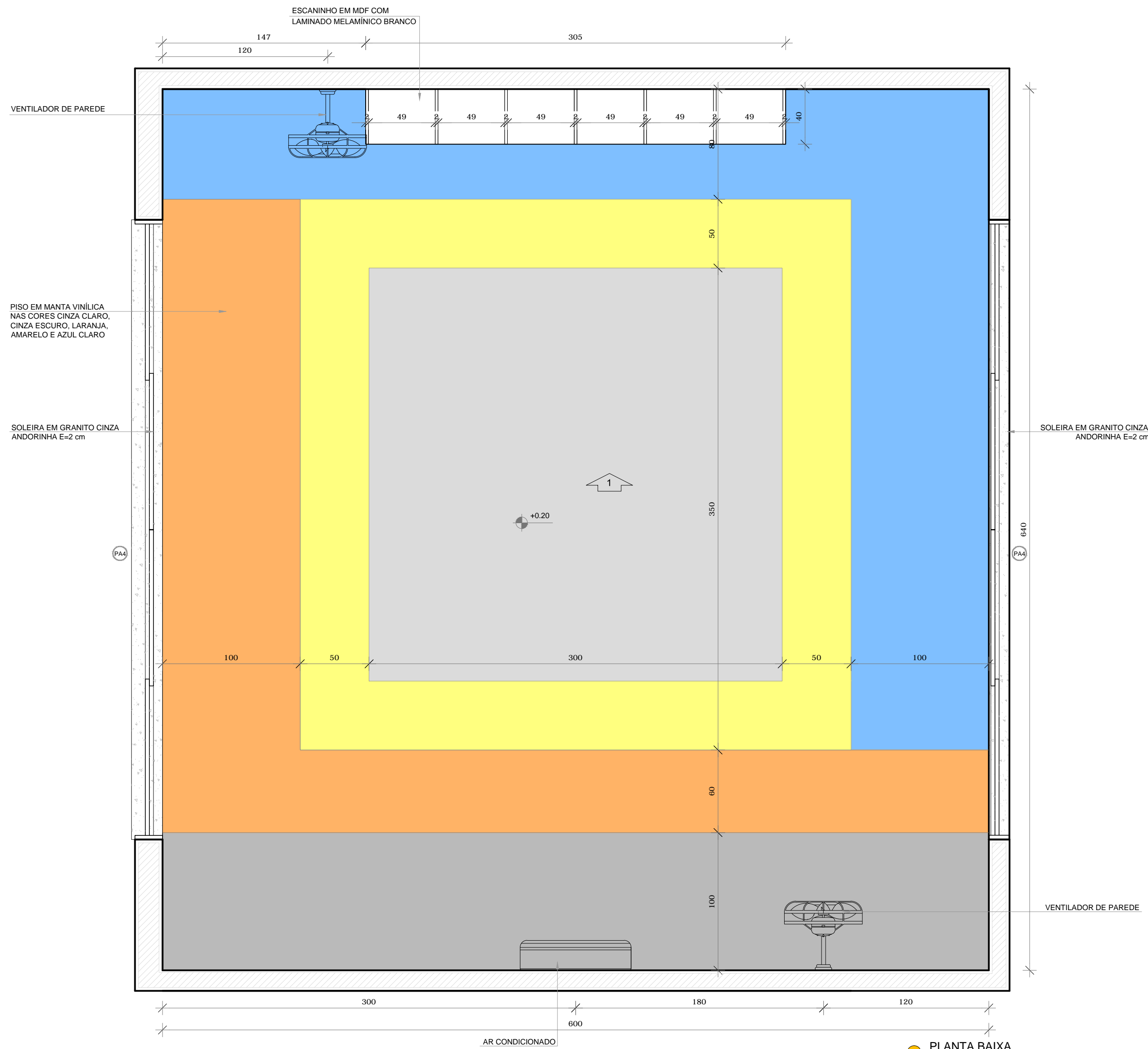

NOTAS

- MEDIDAS E NÍVEIS EM METROS;
- VERIFICAR POSIÇÃO EXATA DOS PILARES NO PROJETO ESTRUTURAL;
- VERIFICAR DETALHES CONSTRUTIVOS PERTINENTES NAS PRANCHAS DE DETALHAMENTO;
- EM CASO DE CONFLITO DE INFORMAÇÕES ENTRE O PROJETO GRÁFICO E O MEMORIAL DESCRITIVO, PREVALECE A INFORMAÇÃO CONTIDA NOS DESENHOS;
- ALTERAÇÕES NESTE PROJETO SOMENTE COM AUTORIZAÇÃO EXPRESSA DO FNDE

REFERÊNCIAS:

- PLANILHA DE QUANTITATIVOS;
- MEMORIAL DESCRITIVO E ESPECIFICAÇÕES TÉCNICAS

LEGENDA:			
	INDICAÇÃO NÍVEIS PLANTA E CORTE		INDICAÇÃO DE VISTAS
	INDICAÇÃO DE 'CORTES		ESPECIFICAÇÕES DE MATERIAIS
	INDICAÇÃO DE FACHADAS		INDICAÇÃO DE EIXOS
	INDICAÇÃO DE PORTAS E JANELAS		INDICAÇÃO DE ELEMENTOS (BANCADAS, PRATELEIRAS E ETC.)

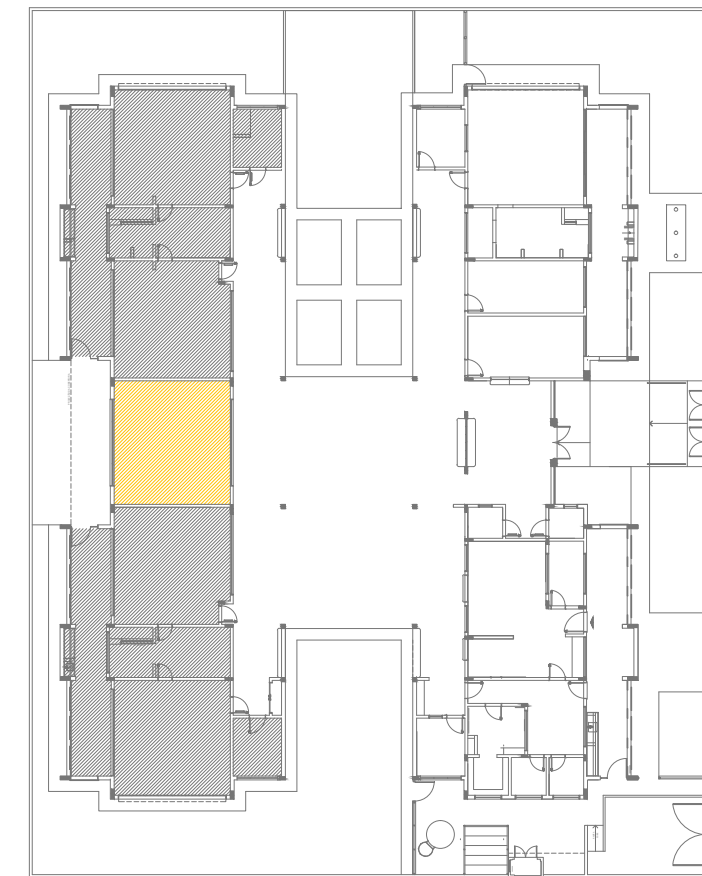

CROQUI DE REFERÊNCIA



PROJETO PADRÃO - FNDE

PROPRIETÁRIO: : **PREFEITURA MUNICIPAL DE PELOTAS**

ENDEREÇO: **EMEI DUNAS - EMEI EUCALIPTOS - EMEI SÍTIO FLORESTA - EMEI SANGA FUNDA - EMEI VILA PRINCESA**

MUNICÍPIO – UF: **PELOTAS - RS**

PROPRIETÁRIO \_\_\_\_\_

RESP. TÉCNICO **CREA**

AUTOR DO PROJETO **CAU**

DLFO	CREA
	RA
<b>ENDEREÇOS PROJETO TIPO 2 :</b> <b>EMEI DUNAS - RUA GIOVANI GUIMARÃES, 570</b> <b>EMEI EUCALIPTOS - RUA BEZERRA DE MENEZES, S/ N°</b> <b>EMEI SÍTIO FLORESTA - RUA IGNÁCIO T. MACHADO, S/ N°</b> <b>EMEI SANGA FUNDA - AV. ILDEFONSO SIMÕES LOPES, 5062</b> <b>EMEI VILA PRINCESA - AV. 4 VL PRINCESA, S/ N°</b>	

OBSERVAÇÕES:

PROJETO EXECUTIVO

PROGRAMA PROINFÂNCIA - PROJETO TIPO 2			
PROJETO DE ARQUITETURA			
COORDENAÇÃO CGEST - Coordenação Geral de Infraestrutura Educatonal	AMPLIAÇÃO DO BLOCO B SALA MULTIUSO		ARQ
FORMATO A1(841x594)	REVISÃO R.00	ESCALA 1/25 DATA EMISSÃO JUNHO/2015	PRANCHA 34/34